

| | |
|---|---|
| Stadtgemeinde Wolfsberg Kärnten | |
| Eingel.: 04. Aug. 2021 | |
| AZ: 640-01-8312/2021 | |
| Ref. Slr. | |
| Beilagen: Vollständig <input type="checkbox"/> | Unvollständig <input type="checkbox"/> Keine Beilagen <input type="checkbox"/> |

| | |
|-----------|---|
| Datum | 03.08.2021 |
| Zahl | WO6-STVO-4720/2021 (004/2021) <small>Bei Eingaben Geschäftszahl anführen!</small> |
| Auskünfte | Mag. Leonhard Paulitsch |
| Telefon | 050 536-66250 |
| Fax | 050 536-66200 |
| E-Mail | bhwo.verkehr@ktn.gv.at |
| Seite | 1 von 2 |

VERORDNUNG

Die Bezirkshauptmannschaft Wolfsberg verordnet gemäß §§ 43 (1a) und 44 Abs. 1 in Verbindung mit § 94b der Straßenverkehrsordnung 1960 – STVO 1960, BGBl. Nr. 159/1960, zuletzt geändert durch BGBl. I Nr. 154/2021, anlässlich der Durchführung von Arbeiten durch die STEINER BAU GesmbH, auf der Gemmersdorfer Landesstraße L 140, von Straßenkilometer 5,90 bis Straßenkilometer 7,20, Gemeinde St. Andrä und Gemeinde Wolfsberg, Bezirk Wolfsberg, im Zeitraum vom 6.8.2021 bis 3.9.2021, je nach Erforderlichkeit und Baufortschritt jene Verkehrsmaßnahmen, die aus den beigefügten Regelblättern RVS 05.05.44 LF5, LO3, FO1 ersichtlich sind, wobei die genannten Regelblätter einen integrierenden Bestandteil dieser Verordnung bilden.

§ 1

Während der Durchführung der Asphaltdeckschichtarbeiten wird die Gemmersdorfer Landesstraße L 140, von Straßenkilometer 5,90 bis Straßenkilometer 7,20, innerhalb des Zeitraumes vom 6.8.2021 bis 28.8.2021, für maximal zwei Tage, (voraussichtlicher Termin für die Totalsperre von 12.8.2021 ab 0:00 Uhr bis 13.8.2021 bis 24:00 Uhr), für den gesamten Fahrzeugverkehr, ausgenommen Einsatzfahrzeuge im Einsatz, Baustellenfahrzeuge, in beiden Richtungen, gesperrt. Der genaue Termin für die Sperre ist vom Antragsteller, im Einvernehmen mit dem Straßenerhalter festzulegen.

Im Zusammenhang mit der Sperre sind die diesbezüglichen Bescheidaufgaben zu beachten bzw. einzuhalten.

Die Verkehrssperre ist in beiden Fahrtrichtungen durch Anbringung der Vorschriftszeichen gem. § 52 a) Ziffer 1 Straßenverkehrsordnung 1960 (Fahrverbot in beiden Richtungen) mit Zusatztafeln auf welchen die Ausnahmen ersichtlich sind, vor der Baustelle bzw. Absperrung kundzumachen. Die Absperrung hat mittels Scherengitter zu erfolgen und ist ausreichend zu beleuchten.

§ 2

Die Verkehrszeichen und Abschränkungen sind von der bauausführenden Firma in Entsprechung der §§ 34, 48, 49 und 51 der Straßenverkehrsordnung 1960 anzubringen.

§ 3

Diese Verordnung tritt mit der Anbringung der Verkehrszeichen in Kraft und wird mit deren Entfernung unwirksam.

§ 4

Übertretungen dieser Verordnung werden im Sinne der gesetzlichen Strafbestimmungen gemäß § 99 der Straßenverkehrsordnung 1960 geahndet.

Angeschlagen am:

Für den Bezirkshauptmann:

04. Aug. 2021

Abgenommen am



Mag. Leonhard Paulitsch

Ergeht an:

1. STEINER BAU GmbH, z.H. Hr. Markus Riegler, Industriestraße 2, 9470 St. Paul;
2. Straßenbauamt Wolfsberg, Klagenfurter Straße 11, 9400 Wolfsberg;
3. Stadtgemeinde Wolfsberg, Rathausplatz 1, 9400 Wolfsberg;
4. Stadtgemeinde St. Andrä, St. Andrä 100, 9433 St. Andrä;
5. Polizeiinspektion St. Andrä, Burgstall-St. Andrä 61, 9433 St. Andrä; **mit dem Ersuchen, die ordnungsgemäße Aufstellung der verfügbaren Verkehrszeichen im Rahmen des normalen Verkehrsüberwachungsdienstes zu überwachen.**
6. Wirtschaftskammer Kärnten, Bezirksstelle Wolfsberg, z.H. Hr. Mag. Luxbacher, Schießstattgasse 2, 9400 Wolfsberg;
7. ÖBB-Postbus GmbH, Verkehrsstelle Wolfsberg, z.H. Hr. Mehringer, St. Thomaser Straße 8, 9400 Wolfsberg;
8. z.A.

LAND  KÄRNTEN

Dieses Dokument wurde amtssigniert. Informationen zur Prüfung der elektronischen Signatur finden Sie unter: <https://www.ktn.gv.at/amtssignatur>. Die Echtheit des Ausdrucks dieses Dokuments kann durch schriftliche, persönliche oder telefonische Rückfrage bei der erledigenden Stelle während Ihrer Arbeitsstunden geprüft werden.

LF5

Arbeitsstellen von längerer Dauer
Arbeiten unter Verkehr

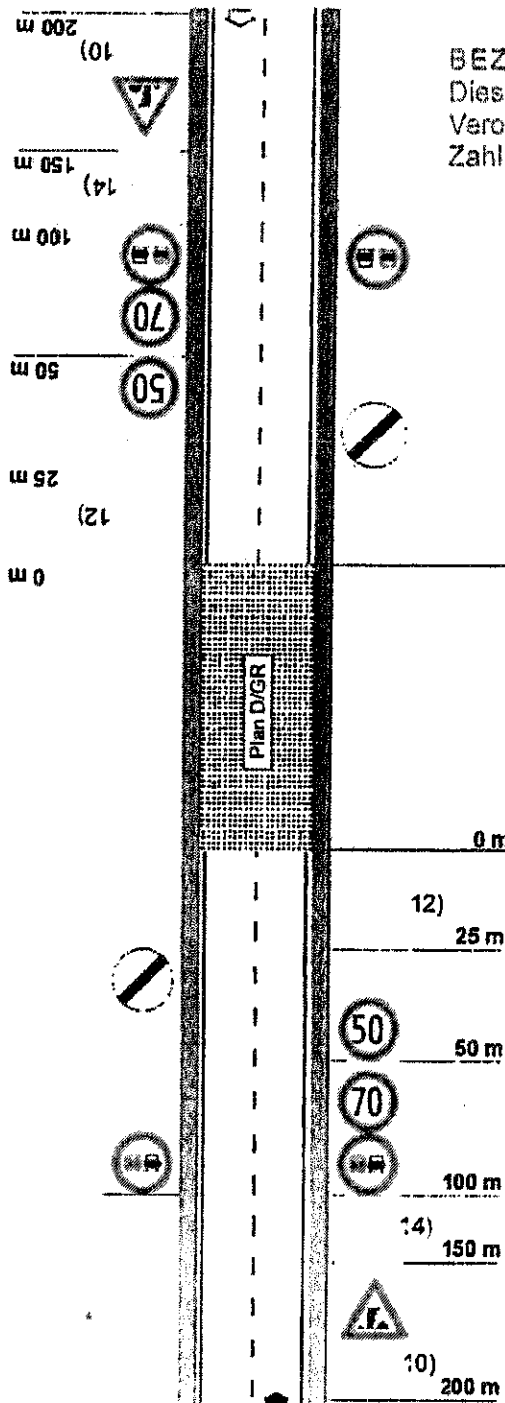

BEZIRKSHAUPTMANNSCHAFT WOLFSBERG
 Diese Beilage (Projektunterlage) ist ein Bestandteil der Arb. 2021
 Verordnung und des Bescheides vom
 Zahl: W06-STVO-4720(003)(004)1/2021

km 5,9

km 7,2

Arbeitsbereich

- *C) VZ „Querrinne“ oder „Aufwölbung“, wenn 30 km/h wegen Niveauunterschied
- 12) **30** bei:
 - Schotter- / Splittfahrbahn
 - Bauarbeiter auf der Fahrbahn
 - Niveauunterschieden von mehr als 3 cm
 - Restfahrfahrbreite < 3,00 m
- 14) Standort für weitere Straßenverkehrszeichen falls erforderlich

Personalisiert für: Amt der Kärntner Landesregierung, KLAGENFURT am 29.10.2020

Nur bei Asphaltierungsarbeiten max 2 Tage

LF5

Arbeitsstellen von längerer Dauer
Arbeiten unter Verkehr

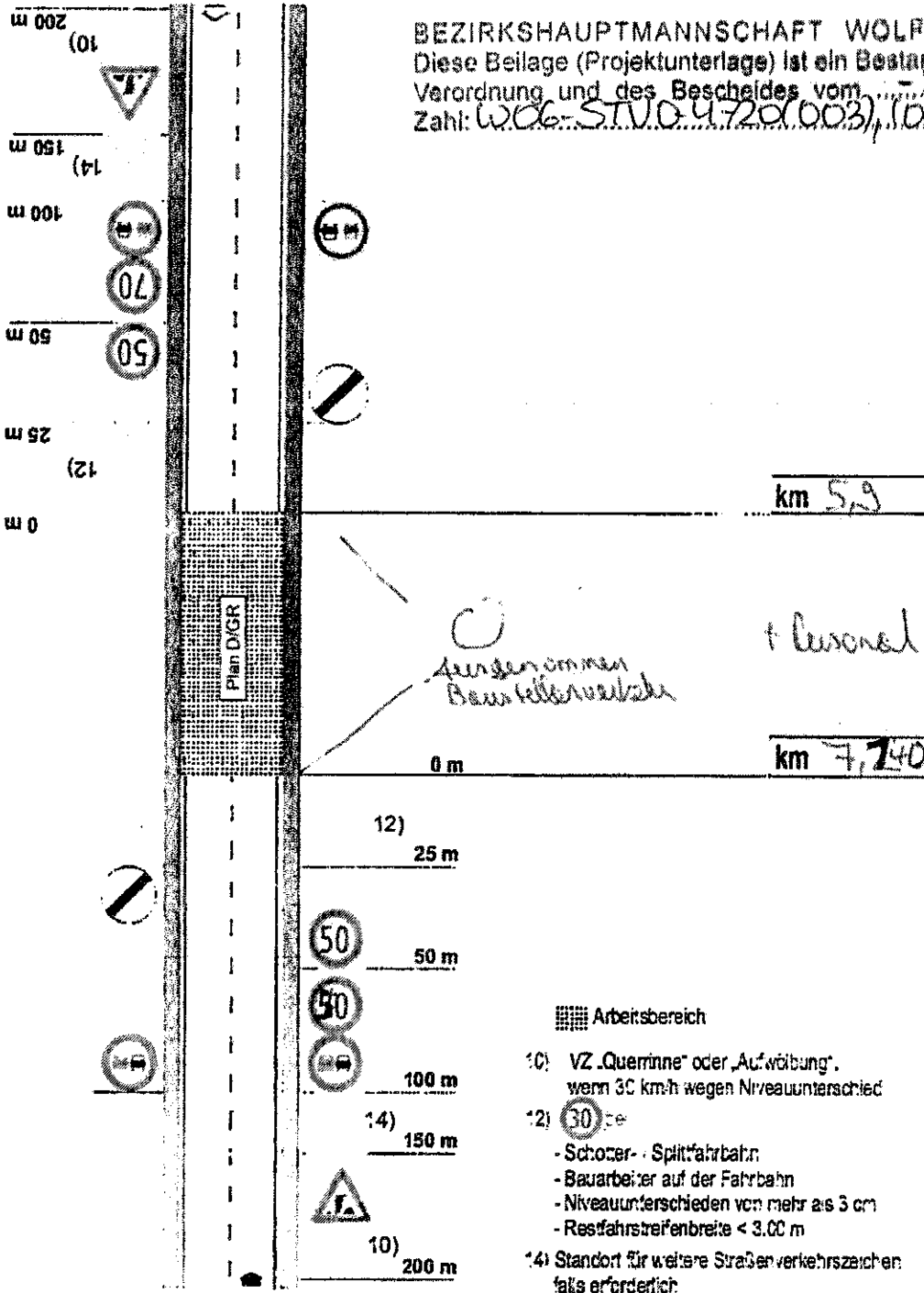

BEZIRKSHAUPTMANNSCHAFT WOLFGANG
Diese Beilage (Projektunterlage) ist ein Bestandteil der
Verordnung und des Bescheides vom 3. Aug. 2021
Zahl: WDG-STVO 4720(003)/(004)/2021

Wanderbaustelle

LO3

Arbeitsstellen von längerer Dauer
Sperrung eines Fahrstreifens
Regelung mittels Wartepflicht

BEZIRKSHAUPTMANNSCHAFT WOLFSBERG
Diese Beilage (Projektunterlage) ist ein Bestandteil der
Verordnung und des Bescheides vom ... 3. Aug. 2021
Zahl: WOLFSBERG S.T.V.O. 4.7.20(003), (004) / 2021

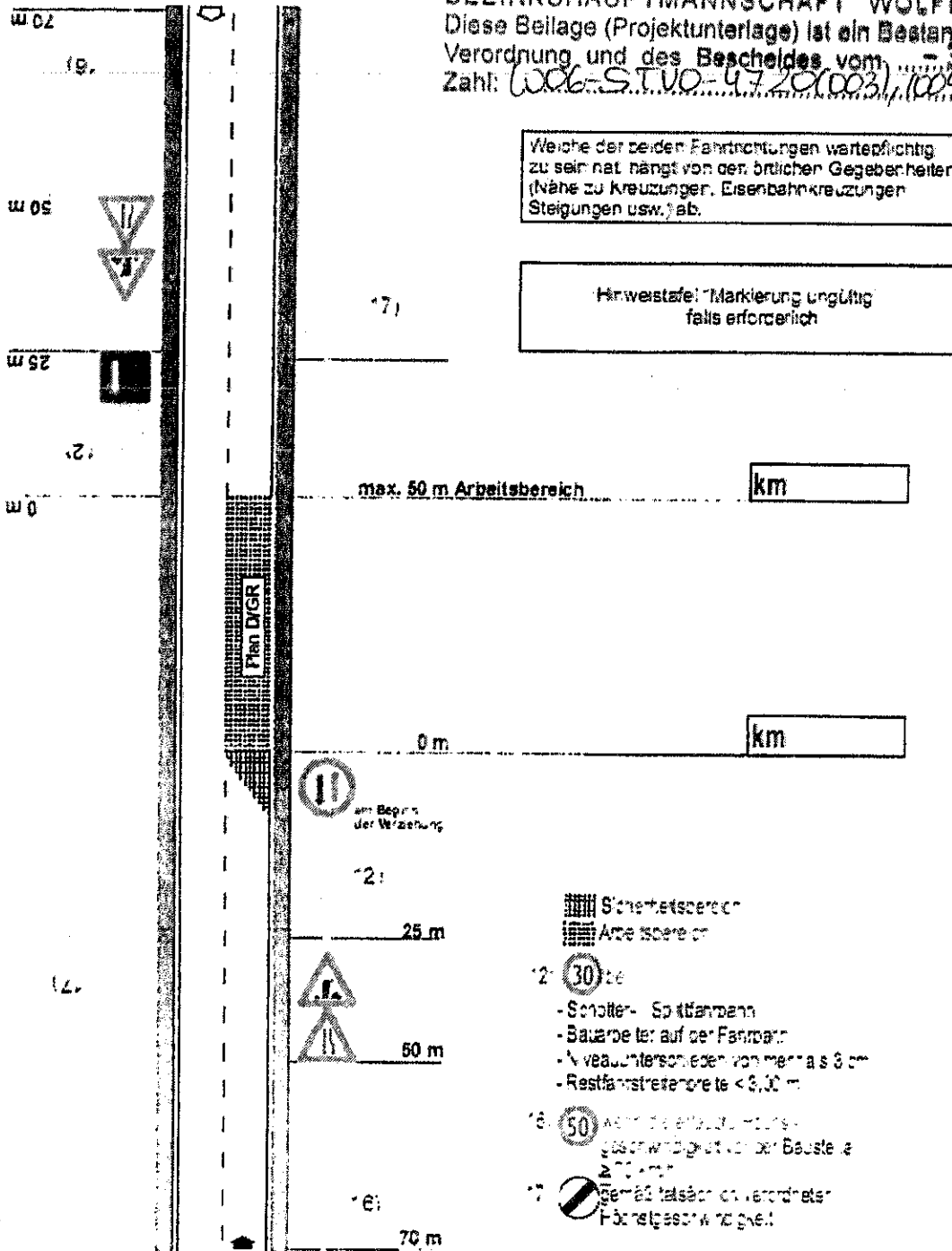

FO1

Arbeitsstellen von längerer Dauer
Arbeitsstellen ohne besondere Regelung

BEZIRKSHAUPTMANNSCHAFT WOLFSBERG
Diese Beilage (Projektunterlage) ist ein Bestandteil der
Verordnung und des Bescheides vom 3. Aug. 2021
Zahl: WOLFSBERG-STVD-4720(003)/1004/2021

erforderliche VZ gem.
Regelplänen

Hinweistafel "Markierung ungültig",
falls erforderlich

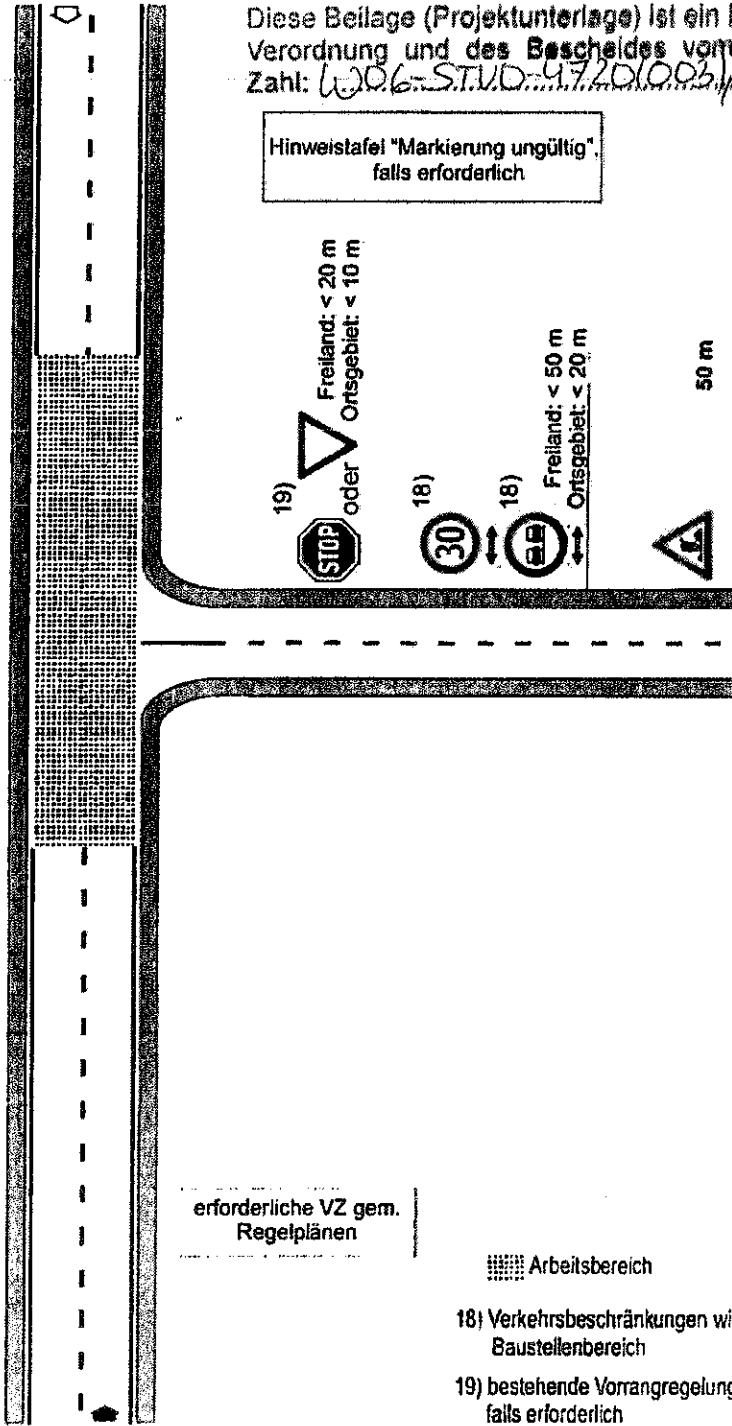

erforderliche VZ gem.
Regelplänen

Arbeitsbereich

- 18) Verkehrsbeschränkungen wie im Baustellenbereich
- 19) bestehende Vorrangregelung ändern, falls erforderlich

Personalisiert für: Amt der Kärntner Landesregierung, KLAGENFURT am 29.10.2020

BEZIRKSHAUPTMANNSCHAFT WOLFFBENIG
Diese Beilage (Projektunterlage) ist ein Bestandteil der
Verordnung und des Bescheides vom 3. Aug. 2021
Zahl: W.06-STD-4720(003)/(009)/2021

KAGIS Maps
kann mehr...

L140 Gemmersdorfer Straße

km 5.900 bis km 7.200

LAND KÄRNTEN

KAGIS

Erstellt am: 23.07.2021 von:

Maßstab: 1:10000



© Land Kärnten - KAGIS, BEV
Keine Haftung für Verfügbarkeit, Vollständigkeit und Richtigkeit der Darstellung.

Am der Kärntner Landesregierung
web: www.stmk.gv.at
email: kagis@ktn.gv.at

Bauunternehmen für Hoch- u. Tiefbau

STEINER-BAU

Ges. m.b.H.
Industriestr. 2 - Tel. 2301
A-9470 St. Paul i. Lav.

Steiner-Bau

GesmbH

Bezirkshauptmannschaft Wolfsberg
Bereich 7 – Verkehrsrecht
Am Weiher 5/6
A-9400 Wolfsberg
Per Mail: bhwo.verkehr@ktn.gv.at

BEZIRKSHAUPTMANNSCHAFT WOLFSBERG
Diese Beilage (Projektunterlage) ist ein Bestandteil der
Verordnung und des Bescheides vom 3. Aug. 2021
Zahl: WOLFSBERG-ST.V.D. 4.720 (003) (004) / 2021



HOCH-, TIEF- UND
STAHLBETONBAU
BAUSTOFFHANDEL

9470 ST. PAUL/Lavanttal
Industriestraße 2
Telefon (0 43 57) 23 01 und 23 02
Telefax (0 43 57) 23 01 33

9020 Klagenfurt-Hörtendorf
Ziegeleistraße 13
Telefon (0 463) 713 20
Telefax (0 463) 713 20-85



Bankverbindungen:
BKS Bank AG, Wolfsberg,
IBAN: AT35 1700 0001 7022 9428
BIC: BFKKAT2K
Raiffeisenbank St. Paul,
IBAN: AT64 3950 0000 0002 4190
BIC: RZKTAT2K500
UID ATU 26972908,
HRB Nr. FN 120278 f, DVR 0394394
DG-Nr.: 301339873

Ihr Zeichen:

Ihr Schreiben vom:

Unser Zeichen:

Datum

Rie

23.07.2021

Betrifft: *Umleitungskonzept Totalsperre L140 Gemmersdorfer Straße,
von km 5,90 bis km 7,140*

Standort der Verkehrszeichen siehe Beilage

- 1 **Kreuzung L142/L140**
VZ Fahrverbot Richtung Wolfsberg
Umleitung nach Wolfsberg über L142/L139
Zusatz: Ausgenommen Baustellenverkehr
- 2 **Kreuzung L142/L139**
Umleitung nach Wolfsberg über L139
- 3 **Kreuzung L139/L142**
Umleitung nach Eitweg über L142
- 4 **Kreisverkehr L140/L139**
Umleitung nach Eitweg über L139/L142
- 5 **Kreisverkehr L140 Richtung Eitweg**
Zusatz: Zufahrt bis km 5,900 möglich
Ab km 5,900 VZ Fahrverbot
- 6 **VZ Fahrverbot Richtung Eitweg**
Zusatz: Ausgenommen Baustellenverkehr

- Die gesamten Anrainer die was sich direkt im Baulos befinden werden eine Woche vor der Totalsperre Schriftlich Informiert.

Bauleiter: Hr. Riegler Markus (**Steiner Bau**) unter 0664 / 83 45 539 jederzeit gerne zur Verfügung.

Mit Besten Dank im Voraus verbleiben wir

mit freundlichen Grüßen

Bauunternehmen für Hoch- u. Tiefbau

STEINER-BAU

Ges.m.b.H.
Industriest. 2 - Tel. 2301
A-9470 St. Pauli. Lav

BEZIRKSHAUPTMANNSCHAFT WOLFSBERG

Diese Beilage (Projektunterlage) ist ein Bestandteil der
Verordnung und des Bescheides vom 3. Aug. 2021
Zahl: W06-STVO-4720(003), (004) / 2021

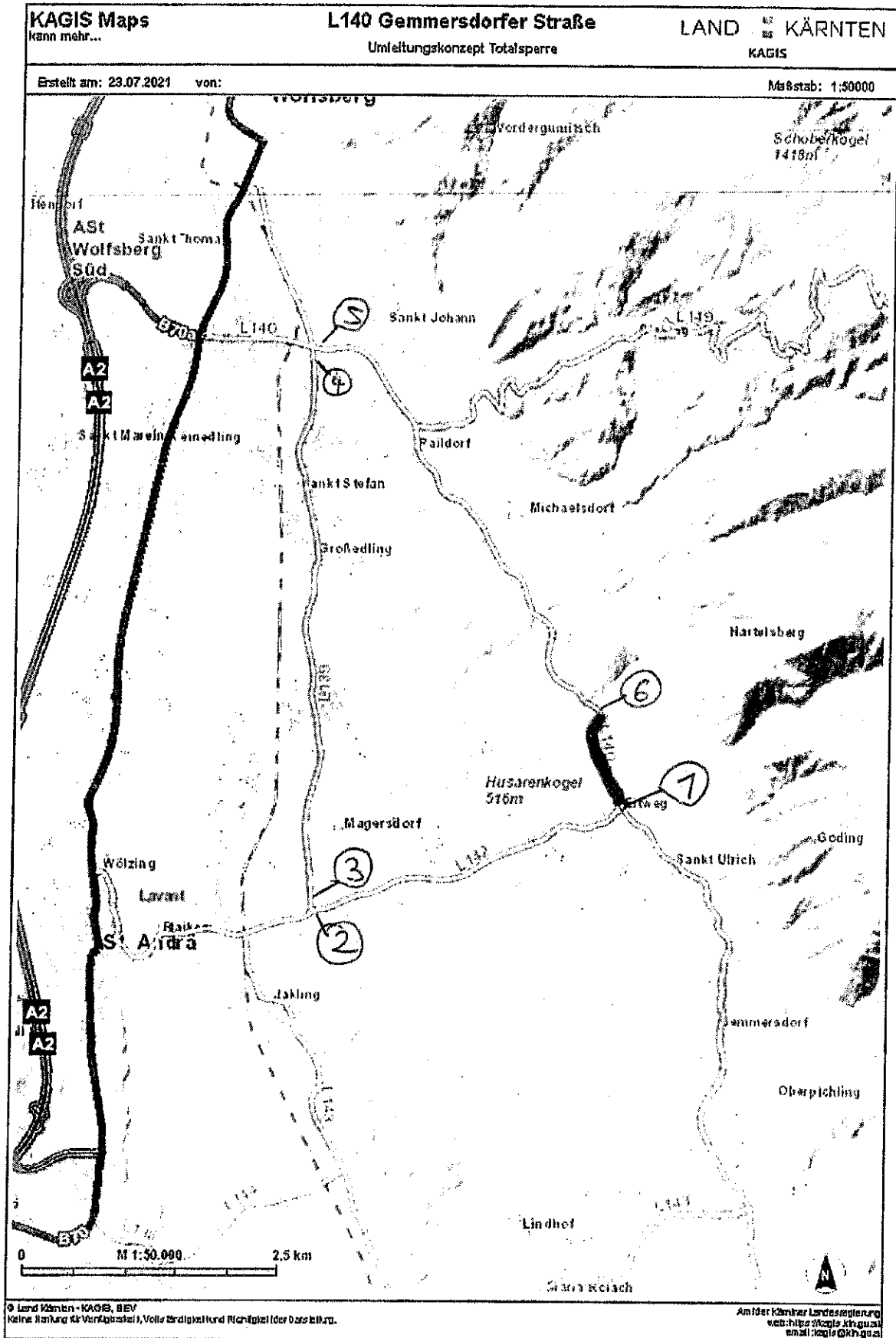

BEZIRKSHAUPTMANNSCHAFT WOLFSBERG

Diese Beilage (Projektunterlage) ist ein Bestandteil der
Verordnung und des Bescheides vom 3. Aug. 2021
Zahl: W.D.G.-ST.V.D. 4720(003), (004) / 2021

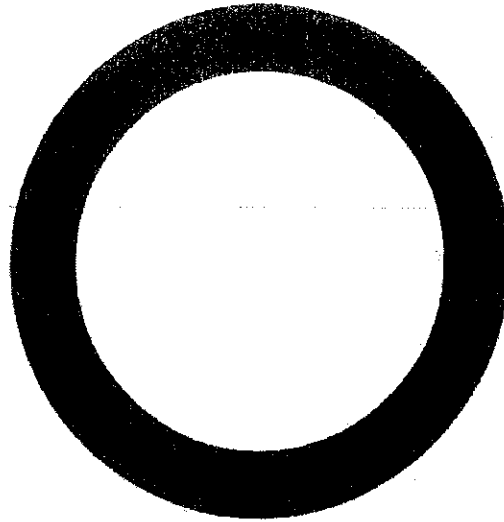

SPERRE

L140 Gemmersdorfer Straße
von km 5,900 bis km 7,140
von 12.08.2021 ab 0:00 Uhr
bis 13.08.2021 bis 24:00 Uhr

